

DETEKSI DINI KANKER HATI

Dilakukan pada kelompok berisiko tinggi :

- ⊙ Penderita sirosis/pengerasan hati
- ⊙ Penderita Hepatitis B kronik tanpa sirosis hati laki-laki berusia > 40 tahun dan perempuan berusia > 50 tahun
- ⊙ Pasien hepatitis B kronik tanpa sirosis yang anggota keluarganya memiliki riwayat kanker hati
- ⊙ Pasien hepatitis C dengan fibrosis hati (hati mulai mengeras)
- ⊙ Pasien sirosis hati yang menunggu transplantasi hati

METODE DETEKSI

- ⊙ USG : mendeteksi adanya benjolan di hati
- ⊙ AFP : mendeteksi kadar alfa-fetoprotein di dalam darah
- ⊙ Pemeriksaan diulang tiap 6 bulan pada kelompok risiko tinggi



PENCEGAHAN KANKER HATI

Vaksinasi Hepatitis B Universal

- ⊙ Pada bayi
- ⊙ Pada dewasa yang memiliki faktor risiko:
 - Pekerja di bidang kesehatan
 - Orang yang sering mendapat produk darah
 - Pasien cuci darah (dialysis)
 - Penerima cangkok organ
 - Penghuni Lapas
 - Orang yang tinggal serumah/pasangan seksual menderita hepatitis B
 - Pengguna narkoba suntik
 - Pasangan seksual multipel



Pencegahan lain

- ⊙ Melakukan metode penyuntikan secara aman
- ⊙ Melakukan skrining virus hepatitis B dan C pada darah donor
- ⊙ Menyimpan makanan agar tidak terpapar aflatoksin B1
- ⊙ Pengobatan pada pasien Hepatitis B dan/atau Hepatitis C



KEGANASAN DI HATI

PRIMER

Berasal dari sel hati

🕒 **KARSINOMA SEL HATI**

🕒 **KANKER SALURAN EMPEDU**

SEKUNDER

Berasal dari organ lain selain hati

🕒 **METASTASIS**



FAKTOR RESIKO KANKER HATI

- 🕒 Usia
- 🕒 Jenis kelamin (laki-laki > perempuan)
- 🕒 Riwayat kanker dalam keluarga
- 🕒 Sirosis/ Pengerasan hati
- 🕒 Hepatitis B & C
- 🕒 Konsumsi alkohol
- 🕒 Obesitas dan perlemakan hati
- 🕒 Kontaminasi Aflatoksin pada makanan
- 🕒 Diabetes mellitus

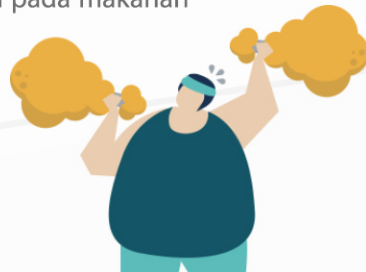

GEJALA KANKER HATI

Gejala Awal :

- 🕒 Pada stadium awal, umumnya **TIDAK BERGEJALA**
- 🕒 Nyeri pada perut bagian kanan atas
- 🕒 Penurunan Berat Badan drastis
- 🕒 Benjolan di bawah tulang iga sebelah kanan/perut kanan atas
- 🕒 Lemas, cepat lelah



Gejala Lanjut :

- 🕒 Mata terlihat kuning
- 🕒 Perut membesar berisi cairan
- 🕒 Perubahan kesadaran
- 🕒 Muntah darah/berak hitam

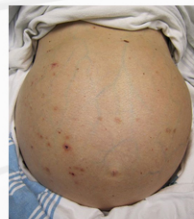

APA ITU KANKER HATI?

Karsinoma Sel Hati adalah tumor **GANAS** yang berasal dari sel hati (hepatosit).

Selanjutnya dikenal juga sebagai kanker hati.